NATSUME

ナツメ㈱ 〒162 東京都新宿区喜久井町39 萩ビル
TEL 03-232-5251 FAX 03-232-5252

ファミリーコンピュータ・ファミコン は任天堂の商標です。

FOR SALE and USE IN JAPAN ONLY
本品の輸出、使用営業及び賃貸を禁じます。

任天堂 ファミリーコンピュータ

NATSUME
NAT-JL ©1990NATSUME

輝ける遷都は、悪の皇帝 ガルダの手に落ちた。
邪悪な鬼、ガルダを倒せ！
闇の忍者、HAYATEとKAEDEは、
そのすべての力を武器として立ち上がった一。

息つく間もない大激闘。パワーアップを図り、アイテムをとって、
悪の大ボス ガルダを倒すんだ。

スーパーリアリズム
アクション・カゲ

KAGE

このたびは、ナツメのファミコンソフト「KAGE」をお買い上げいただきありがとうございます。より楽しいプレーのために、この説明書をよく読み、正しい使用法をマスターしてから、ゲームをスタートしてください。

これが、戦いのステージだ！

HAYATEとKAEDEの活躍するステージは、全部で5つ。どんなドラマが繰り広げられるかは、キミ次第だ。

さあ、はじまりだ。

ゲームスタート

ファミリーコンピュータの電源をOFFにしたまま、カセットをまっすぐ差し込もう。電源をONにすると、画面に「***KAGE***」(タイトル画面)が出るので、ここで1PLAYER(1人で遊ぶ)か、2PLAYER(2人で同時に遊ぶ)をセレクトボタンで選ぶ。そしてスタートボタンを押して次の画面にすすみ、***HAYATE***か***KAEDE***、2人のうちから好きなプレーヤーを選ぼう。
またタイトル画面を放置しておくと、オープニングデモが現われるぞ。

いよいよ、戦闘開始。

コントローラーは、正確に、ていねいに扱おう。キミの操作が、モノをいうんだ。

操作方法

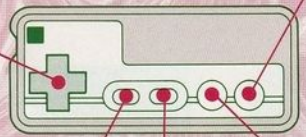

✚キー
プレーヤーの移動。上下左右に対応。

Aボタン
ジャンプ。角度によって好みの高さにジャンプできる。

セレクトボタン
ゲームセレクト。スタート時に、ゲームのタイプを選べる。

スタートボタン
ゲームスタートや、ゲームの一時停止。

Bボタン
攻撃。武器により、連射も可能。

これが、戦闘画面だ。

画面の見方

2人プレーの場合、上ワクがプレーヤー1、下ワクがプレーヤー2のパワー（手裏剣や手榴弾の残数）を示す。1人プレーの場合には、上ワクのみ。パワーをみながら、冒険を進めよう。

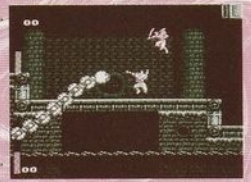

2人プレー

1人プレー

どんどん手に入れろ。

アイテム

敵を倒すか、アイテムボックスに力を加えて爆破すると、各種のアイテムを手に入れることができるんだ。アイテムは、体力回復アイテムと武器アイテムにわかれている。突然現われるパワーアップアイテムもあるぞ。

アイテムボックス

さあ、強くなれ。

パワーアップ

プレーヤーは、同じ武器アイテムを連続してとるか、パワーアップアイテムをとることによってパワーアップできるんだ。(3段階)
武器によって、それぞれ違うパワーアップが楽しめるぞ。

パワーアップ図解

	1段階	2段階	3段階
刀		弾が出る。短距離。	遠くまで弾が出る。

	1段階	2段階	3段階
くさりがま		連射可能に。	弾が発射できる(但し横のみ)。
手裏剣		貫通弾に。	さらに強力なホーミング弾に。
手榴弾		遠くへ投げられる。	さらに遠くへ飛ぶ。

※貫通弾は、障害物を通りぬけられます。

こいつらが、相手だ。

キミの行く手には、さまざまな敵が待ち受けている。そして最後は…。

主な敵たち

○ベレー
しつこく追いかけヒジ打ちをする。ザコ中のザコだ。

○ランガー
体当たりをかましてくる。力が強いのでどんどん押されてしまう。

○ベティー
カワイイ顔して、ムチで攻撃。唯一の女性キャラだ。

○ゴーバ
火の玉、波動弾、そして奥の手の8方向弾など、タフでパワフルなステージ2の大ボスだ。

○武鬼
ステージ3の大ボス。分裂し、破片が飛び散るのが怨い!

○キャプテンホーク
ステージ4の大ボス。鷹と一心同体、ダメージを受けると鷹と合体してしまうズルイ奴だ。

○皇帝ガルダ
死ぬ寸前になると、発狂するといわれているが…?

プレゼントだーい！

クイズを用意したので、ぜひ応募して。正解者の中から、抽選で毎月10名のおともだちに、豪華(?)景品をプレゼント。①②③④をきちんと書いて、ハガキで。待ってるよ。

もんだい　悪の大ボスの名前はなんでしょう。

①答え
②郵便番号・住所・氏名・年齢
③他にどんなゲームをつくってほしいですか。
④このゲームの感想をおきかせください。

［応募先］　〒162 東京都新宿区喜久井町39
ナツメ「KAGE」クイズ係

ニューゲームインフォメーション
ゲーム情報とウラ技スペシャルがオンエア中だ！
東京 03-207-7500
大阪 0720-68-2308

使用上のご注意

■ご使用後はＡＣアダプタをコンセントから必ず抜いておいてください。
■テレビ画面からできるだけ離れてゲームをしてください。
■長時間ゲームをする時は、健康のため、約２時間ごとに10～15分の小休止をしてください。
■精密機器ですので、極端な温度条件下での使用や保管および強いショックを避けてください。また絶対に分解しないでください。
■端子部に手を触れたり、水にぬらすなど、汚さないようにしてください。故障の原因となります。
■シンナー、ベンジン、アルコール等の揮発油でふかないでください。